



NOWOŚĆ 2020

avenida

gres porcellanato

gres szklwiony
glazed porcelain tiles
glasiertes Feinsteinzeug
глазурованный керамогранит



NowaGala
CERAMIKA

avenida gres porcellanato

Powierzchnia naturalna rektyfikowana (59,7x119,7, 59,7x59,7, 29,7x59,7) / Rectified, natural surface / rektifiziert, Oberfläche natur / Ректифицированная натуральная поверхность
Powierzchnia lappato (59,7x119,7, 59,7x59,7, 29,7x59,7) / Lappato surface / Oberfläche lappato / Поверхность лаппато



AV 10 59,7x119,7 cm natura R10
59,7x119,7 cm lappato R10



AV 10 59,7x59,7 cm natura R10
59,7x59,7 cm lappato R10



AV 10 29,7x59,7 cm natura R10
29,7x59,7 cm lappato R10



AV 12 59,7x119,7 cm natura R10
59,7x119,7 cm lappato R10



AV 12 59,7x59,7 cm natura R10
59,7x59,7 cm lappato R10



AV 12 29,7x59,7 cm natura R10
29,7x59,7 cm lappato R10

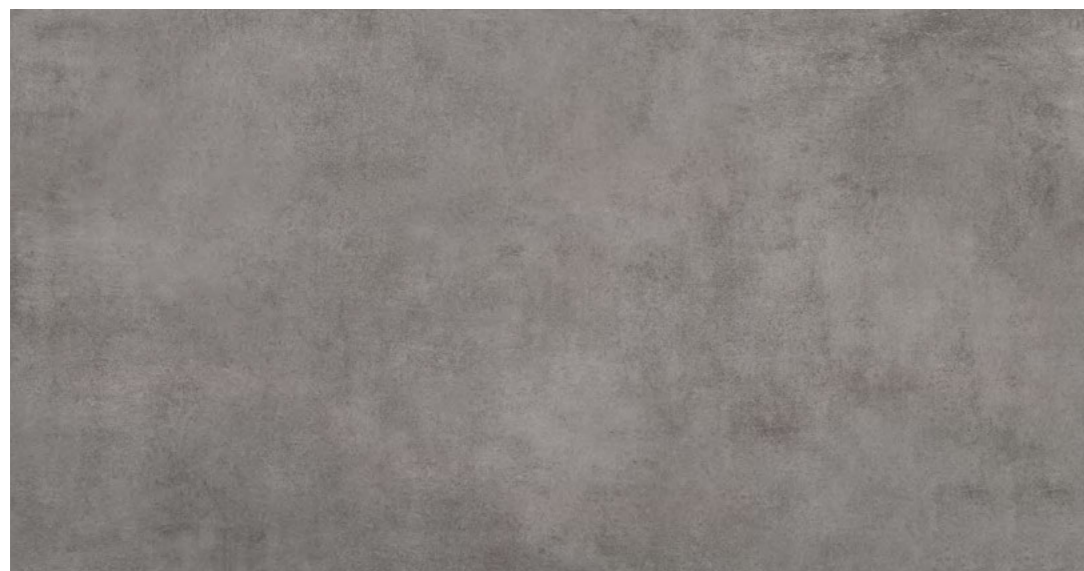

AV 13 59,7x119,7 cm natura R10
59,7x119,7 cm lappato R10



AV 13 59,7x59,7 cm natura R10
59,7x59,7 cm lappato R10



AV 13 29,7x59,7 cm natura R10
29,7x59,7 cm lappato R10



avenida gres porcellanato

Stopnica / Stair tread tiles / Treppenstufen / Ступеньки
Cokół / Skirting / Sockel / Плинтусы

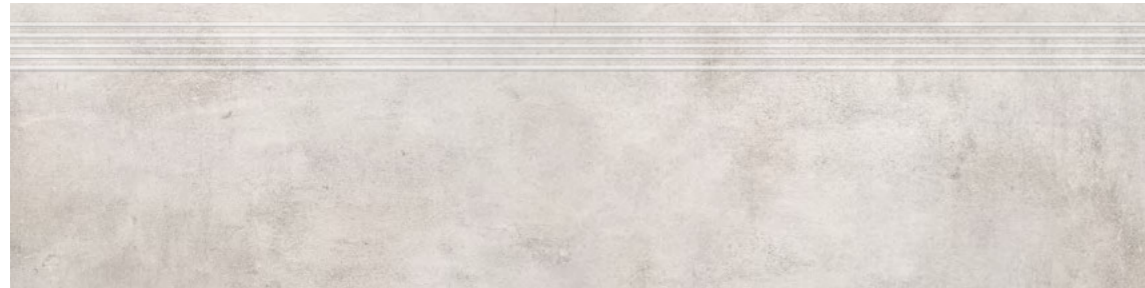

Stopnica AV 10 29,7x119,7, 29,7x59,7 cm natura **R10**
29,7x119,7, 29,7x59,7 cm lappato **R10**



Stopnica AV 12 29,7x119,7, 29,7x59,7 cm natura **R10**
29,7x119,7, 29,7x59,7 cm lappato **R10**

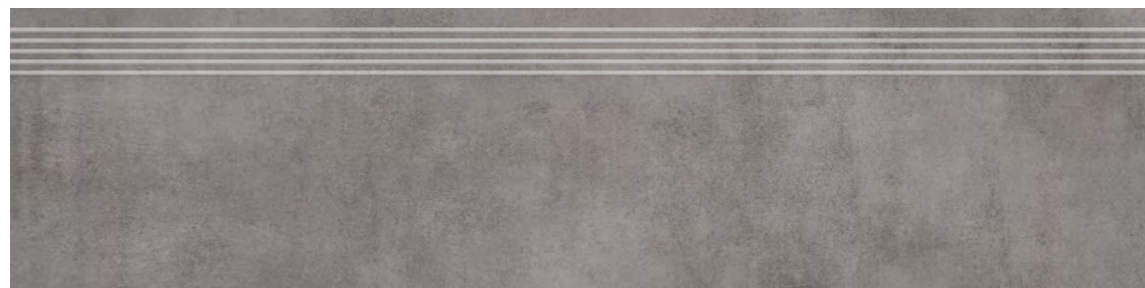

Stopnica AV 13 29,7x119,7, 29,7x59,7 cm natura **R10**
29,7x119,7, 29,7x59,7 cm lappato **R10**



Cokół AV 10 59,7x7,8 cm natura, lappato



Cokół AV 12 59,7x7,8 cm natura, lappato



Cokół AV 13 59,7x7,8 cm natura, lappato



| Charakterystyka techniczna płytek / Technical characteristics of tiles / Technische charakteristik der Fliesen / Техническая характеристика плиток | | | |
|---|---|---|--|
| Właściwości Parameters Eigenschaften Параметры | metoda badawcza research method Prüfverfahren метод исследования | wymagania normy requirements Normansprüche требования нормы | parametry osiągnięte achieved parameters gemessene Werte достигнутые параметры |
| Nasiąkliwość wodna Water absorption Wasseraufnahme Водопоглощение | PN-EN ISO 10545 - 3 | < 0,5 % | < 0,1 % |
| Wytrzymałość na zginanie Bending strength Biegefestigkeit Прочность на изгиб | PN-EN ISO 10545 - 4 | min. 35 N/mm ² | > 45 N/mm ² |
| Siła łamiąca Breaking strength Bruchlast Предел прочности | PN-EN ISO 10545 - 4 | > 1300 N | ~2500 N 30x60 ~4200 N 60x60 120x60 |
| Odporność na ścieranie Abrasion resistance Abreibungfestigkeit Устойчивость к истиранию | PN-EN ISO 10545 - 7 | wymagane required erforderlich требуемая | 5 AV10 4 AV12 AV13 |
| Odporność na ścieranie wgłębne* Resistance to deep abrasion* Beständigkeit gegen Tiefenverschleiß* Устойчивость к истиранию* | PN-EN ISO 10545 - 6 | < 175 mm ³ | ~130 mm ³ |
| Odporność na działanie środków domowego użytku Resistance to household chemicals Beständigkeit gegen Haushaltschemikalien Устойчивость к воздействию бытовой химии | PN-EN ISO 10545 - 13 | min. B | A |
| Odporność na plamienie Stain resistance Fleckenbeständigkeit Устойчивость к загрязнению | PN-EN ISO 10545 - 14 | min. 3 | 4 naturalna / natural natur / натуральная 5 lappato / лappato |
| Odporność chemiczna Chemical resistance Chemische Beständigkeit Химическая стойкость | PN-EN ISO 10545 - 13 | Producent podaje klasyfikację The manufacturer shall provide classification Hersteller gibt die Klassifikation an Производитель приводит классификацию | LA, HA |
| Odporność na pęknięcia włoskowate Capillary crack resistance Widerstandsfähigkeit gegen Glasurrisse Устойчивость к капиллярным трещинам | PN-EN ISO 10545 - 11 | wymagane required erforderlich требуемая | odporne resistant bruchfest устойчивые |
| Mrozoodporność Frost resistance Frostbeständigkeit Морозоустойчивость | PN-EN ISO 10545 - 12 | wymagane required erforderlich требуемая | mrozoodporna frost-resistant frostbeständig морозоустойчивые |
| Antypoślizgowość Anti-slippery Rutschhemmung Антискольжение | DIN 51130 DIN 51097 | - | R 10 naturalna / natural A natur / натуральная R 11 na zamówienie / A+B+C on request / Auf Anfrage / Под заказ R 10 lappato / A+B лappato |

*Parametr dopełniający, typowy dla płytek nieszkliwionych
Complementary parameter, typical for unglazed tiles
Zusatzparameter, typisch für unglasiertes Feinsteinzeug
Дополнительный параметр, типичный для неглазурованных плиток

Płytki kolekcji Avenida cechuje różnorodność wzoru i tonalności.
Tile from Avenida collection are characterized by a wide variety of patterns and tonalities.
Fliesen der Avenida Kollektion zeichnet die Vielfalt von Mustern und Tonalitäten aus.
Плитки коллекции Avenida отличаются разнообразием рисунка и оттенка.

| | | | |
|---|--|--------------|---------------|
| Płytki rektyfikowane Rectified tiles Rektifizierte Fliesen Ректифицированные плитки | 29,7x59,7 cm | 59,7x59,7 cm | 119,7x59,7 cm |
| Typ powierzchni Type of surface Oberfläche Поверхность | naturalna / lappato natural / lappato natur / lappato натуральная / лappato | | |
| Grubość płytek Tile thickness Fliesenstärke Толщина | 0,85 cm | 0,85 cm | 1 cm |
| AV 10 | . | . | . |
| AV 12 | . | . | . |
| AV 13 | . | . | . |
| kg/karton kg/box kg/Karton кг/коробка | 28 | 28 | 34,50 |
| szt./karton pcs/box Stck/Karton шт/коробка | 8 | 4 | 2 |
| m ² /karton m ² /box m ² /Karton m ² /коробка | 1,44 | 1,44 | 1,44 |
| karton/paleta box/pallet Karton/Palette коробка/поддон | 32 | 30 | 30 |
| m ² /paleta m ² /pallet m ² /Palette m ² /поддон | 46,08 | 43,20 | 43,20 |
| kg/paleta kg/pallet kg/Palette кг/поддон | 916 | 860 | 1055 |

dekoracje

Decorations / Dekore / Декоративные элементы

| Typ Type Typ Тип | wymiar size Abmessung размер | szt./karton pcs/box Stck/Karton шт/коробка | waga 1 szt. (kg) weight of one piece Gewicht/1 Stck вес одной штуки | kg/karton kg/box kg/karton кг/коробка |
|------------------------------|---------------------------------------|---|--|--|
| Stopnica K-N-AV K-H-AV | 29,7x119,7 | 2 | 9,35 | 18,70 |
| Stopnica K-N-AV K-H-AV | 29,7x59,7 | 8 | 3,82 | 30,60 |
| Cokół C-N-AV C-H-AV | 7,8x59,7 | 8 | 1,00 | 8,00 |