

java gres porcellanato

Powierzchnia naturalna (33x33) / Natural surface / Die Oberfläche natur / натуральная поверхность

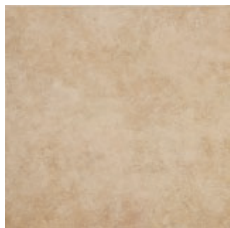

JAV 02 33x33 cm natura R9 PEI 4

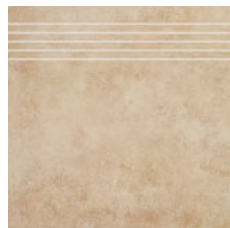

Stopnica JAV 02
33x33 cm natura

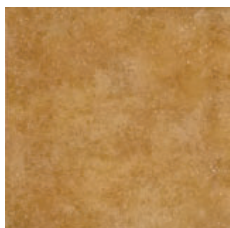

JAV 03 33x33 cm natura R9 PEI 4

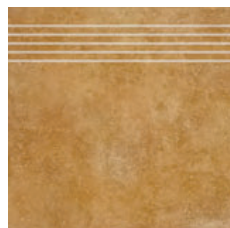

Stopnica JAV 03
33x33 cm natura

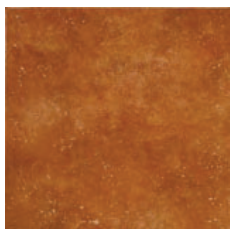

JAV 04 33x33 cm natura R9 PEI 4

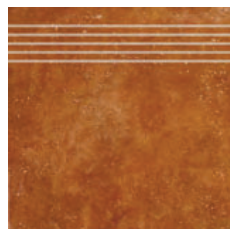

Stopnica JAV 04
33x33 cm natura



Listwa L-LCI-JAV 00
33x8 cm natura



Narożnik N-NCI-JAV 00
8x8 cm natura



java

gres porcellanato

gres szkliwiony
glazed porcelain tiles
glasiertes Feinsteinzeug
глазурованный керамогранит

Gama produktów i sposób pakowania - DEKORACJE

Range of products and packing - Decorations / Verpackung - Dekore / Ассортимент и упаковка - Декоративные элементы

| rodzaj type / die Art / тип | rodzaj produkcji production type / die Herstellungsart тип производства | format (cm) size / abmessung размер | szt./karton pcs/box / stck/karton шт./коробка | kg/karton kg/box / kg/karton кг/коробка | seria collection / die Serie / серия |
|---|---|---|---|---|---|
| cokół Skirting / Sockel / Плинтусы | cięcie cutting / Schneiden / резка | 8x40 | 16 | 9,4 | Verso |
| | | 7,8x59,7 | 8 | 8 | Croft |
| listwa strip / Leiste / бордюры | cięcie cutting / Schneiden / резка | 6x40 | 8 | 3,36 | Verso, Indus, Campana |
| | | 8x33 | 30 | 13 | Alpino, Java |
| | | 8x33 | 40 | 17,34 | Riva |
| listwa strip / Leiste / бордюры | wypał firing / Brand / обжиг | 40x40 | 10 | 30,80 | Vintage |
| listwa strip / Leiste / бордюры | wypał firing / Brand / обжиг | 33x33 | 13 | 24,45 | Fiesta |
| Narożnik corner / Eckprofil / уголок | cięcie cutting / Schneiden / резка | 6x6 | 30 | 1,8 | Verso, Indus, Campana |
| | | 8x8 | 30 | 3,2 | Alpino |
| | | 8x8 | 30 | 3,2 | Riva |
| | | 8x8 | 30 | 3,3 | Java |

Pakowanie - płytki podstawowe

Packing / Verpackung / Упаковка

| grupa asortymentowa product line group Sortimentsgruppe группа ассортимента | wymiar [cm] dimension [cm] Maß [cm] размер [cm] | grubość płytki [mm] tile thickness [mm] fliesenstärke [mm] толщина [мм] | szt./karton pcs/box stck/karton шт./коробка | kg/karton kg/box kg/karton кг/коробка | m ² /karton m ² /box m ² /karton м ² /коробка | karton/paleta box/pallet karton/pallet коробка/поддон | m ² /paleta m ² /pallet m ² /поддон | kg/paleta kg/pallet кг/поддон | wysokość palety [cm] height of the pallet [cm] Palettenhöhe [cm] высота паллеты [cm] |
|---|--|--|--|--|--|--|--|-------------------------------------|---|
| Gres szklwiony natura Glazed porcelain tiles glasiertes Feinsteinzeug глазурованный керамогранит | 33x33 | 7,5 | 13 | 22,52 | 1,415 | 46 | 65,09 | 1056 | 84 |
| | 40x40 | 7,5 | 10 | 26,11 | 1,600 | 48 | 76,80 | 1273 | 98 |
| | 20x60 | 8,5 | 12 | 26,48 | 1,440 | 36 | 51,84 | 973 | 78 |
| | 29,7x59,7 | 8,5 | 8 | 28,00 | 1,440 | 32 | 46,08 | 916 | 78 |
| | 59,7x59,7 | 8,5 | 4 | 28,00 | 1,440 | 30 | 43,20 | 860 | 78 |
| | 60x60 | 8,5 | 4 | 28,00 | 1,440 | 30 | 43,20 | 860 | 78 |

Pakowanie - stopnice

Packing - tread / Verpackung - Stufenplatte / Упаковка - ступень

| grupa asortymentowa product line group Sortimentsgruppe группа ассортимента | wymiar [cm] dimension [cm] Maß [cm] размер [cm] | szt./karton pcs/box stck/karton шт./коробка | kg/karton kg/box kg/karton кг/коробка | m ² /karton m ² /box m ² /karton м ² /коробка |
|---|--|--|--|--|
| prasowana - gres szklwiony pressed - Glazed porcelain tiles gepresst - glasiertes Feinsteinzeug глазурованный керамогранит | 33x33 | 13 | 22,52 | 1,415 |
| nacinana - gres szklwiony cut - Glazed porcelain tiles geschlitten - glasiertes Feinsteinzeug глазурованный керамогранит | 33x33 | 10 | 18,85 | 1,09 |
| | 40 x 40 | 10 | 26,11 | 1,60 |
| | 29,7x59,7 | 8 | 30,50 | 1,44 |